社協通信 VOL.152

うたづ福祉

発行：令和2年3月1日
社会福祉法人宇多津町社会福祉協議会
電話：0877-49-0287

3月号!! ボランティアカレンダー

- ▲ 総合相談（あみのうら交流センター）
- ✸ 各種講座・講演会・イベント等
- 老人配食配達ボランティア（あみのうら交流センター集合）
- ★ 如月会　老人配食調理（町保健センター）
- ◆ 各種ボランティア団体定例会等
- ボランティア銀行各種行事
- ● 朗読テープの作成（宇多津朗読の会・あみのうら交流センター）

ボランティアに関するお問い合わせは社協まで

シャキョ　ー　ニ　ハ　ナソ
☎49-0287

勇心酒造（株）ボランティア銀行　3月の定期預金（イベント）予定表

3/ 1	うたづの町家とおひなさん	500	案内・お手伝い	あみのうら交流センター	9:00～
3/ 8	JR宇多津駅前清掃	100	JR宇多津駅周辺の清掃	JR宇多津駅前	8:00～
3/15	日曜市	300	店頭販売のお手伝い	あみのうら交流センター	9:00～
3/22	JR宇多津駅前清掃	100	JR宇多津駅周辺の清掃	JR宇多津駅前	8:00～

日	月	火	水	木	金	土
1 うたづの町家とおひなさん	**2** ◆いきいきクラブ役員会 9:00～ ✸休けい所『陽だまり』10:00～12:00 場所:倉の前 ●朗読の会 13:30～	**3** ▲一般相談 9:00～	**4** 老人配食 10:00～ ◆いきいきクラブ理事会 10:00～ みんなのサロン「とも・とも」10:00～ ✸傾聴ボランティア「コミコミ」14:00～ 場所:浜のかぜ	**5** 夢＊ゆめクラブ ～季節の作りものとあそび～ ファミサポ会員ミーティング 10:00～12:00	**6** ✸絵手紙「苺一絵」 10:00～	**7**
8 JR駅前清掃 8:00～ 防災研修会 10:00～	**9** ✸休けい所『陽だまり』10:00～12:00 場所:倉の前	**10** ▲一般相談 9:00～	**11** 老人配食 10:00～ ◆身障協会定例会 13:30～	**12** ✸手話サークル「にこにこ」 19:00～	**13** ◆身体障がい者相談 13:30～ ファミサポスキルアップ講座 10:00～12:00	**14** ファミサポ交流会 10:00～11:30
15 ✸やろう会 9:00～ ✸うたごえサロン 9:30～ 日曜市 9:00～ 焼いもあります	**16** ✸休けい所『陽だまり』10:00～12:00 場所:倉の前 ●朗読の会 13:30～	**17** ▲一般相談 9:00～ ◆ボランティア連絡協議会定例会 10:00～ ◆民協定例会 13:30～	**18** 老人配食 10:00～ みんなのサロン「とも・とも」10:00～ ✸休けい所『陽だまり』～絵手紙教室～ 13:30～ 傾聴ボランティア「コミコミ」スキルアップ研修会 13:30～15:00	**19** ▲法律相談 9:00～ いきいきサロンプログラムメニュー研修会 13:30～	**20**	**21**
22 JR駅前清掃 8:00～	**23** ✸休けい所『陽だまり』10:00～12:00 場所:倉の前 ✸傾聴ボランティア「コミコミ」14:00～ 場所:彩りの家	**24** ▲一般相談 9:00～	**25** ★弁当づくり 8:30～ 老人配食 10:00～ ✸食事会 11:30～ 場所:古街交流プラザ 陽だまり食堂 17:00～19:00（要予約）	**26** ✸手話サークル「にこにこ」 19:00～	**27** ✸絵手紙「苺一絵」 10:00～ ✸ボランティア「モコモコ」リフレッシュ講座（陶芸） 13:00～	**28**
29	**30** ✸休けい所『陽だまり』10:00～12:00 場所:倉の前	**31** ▲一般相談 9:00～ ファミサポ交流会・登録会 10:45～12:00 場所:サポートセンター	えほんでいっしょにあそびましょう!			

この広報誌は、香典返し寄付金によって作られています。

なんがでっきょん

うたづ社協

問い合わせ先
町社会福祉協議会 ☎49-0287（シャキョ ー ニ ハ ナソ）

共同募金助成事業

傾聴ボランティア「コミコミ」 スキルアップ研修会

『お互いに、あたたかくなる話の聞き方』 要予約 参加無料

日時 3月18日（水） 13:30～15:00

場所 あみのうら交流センター2階 多目的室

定員 40名程度

申込み・問い合わせ
町社会福祉協議会
（傾聴ボランティア「コミコミ」事務局）

講師 岡田 倫代氏
高知大学大学院教授

〈主な活動〉
NHK総合テレビ番組「プロフェッショナル仕事の流儀」第136回
平成22年2月9日(火)放送「定時制高校、明日への一歩高校教師岡田倫代」にて出演　等

ふれあいいきいきサロン『令和元年度 第2回プログラムメニュー研修会』

「今こそ始めよう! 暮らしながら防災準備」 参加無料

サロン活動の充実を図っていただくために、今回は、防災に関する内容で開催いたします。
今後想定される災害に備えて、家庭での整理収納・防災備蓄や非常食について知識を深め、在宅避難について今できることを考えてみたいと思います。
まずは家庭でできる予防対策から『防災』の意識を高めてみませんか?

日時 3月19日（木） 13:30～15:00

場所 町保健センター4階

講師 一般社団法人 防災備蓄収納プランナー協会
防災備蓄収納マスタープランナー 寺尾 華菜子氏

※講師による非常用持出袋を点検する時間がありますので、点検ご希望の方はご持参下さい。

赤い羽根通信 ～講演会のご案内～

子どもはネットやゲームの世界で何をしているんだろう ～発達障がいをめぐる世界の話をしよう～ 要予約 参加無料

日時 3月22日（日） 10:00～12:00（開場 9:40）

場所 町保健センター 2階研修室

講師 医療法人仁誠会大湫病院 児童精神科医 関 正樹氏

申込み・問い合わせ 特定非営利活動法人メロディー
☎0877-43-3630 v_s_melody@yahoo.co.jp

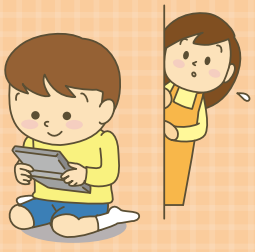

福祉の豆知識コーナー

今月は、ボランティア活動保険についてです。

「ボランティア活動保険」は、日本国内におけるボランティア活動中に様々な事故に対する備えとして無償で活動するボランティアの方々を補償する保険です。加入プランと保険料は、右記のとおりです。

2020年度のボランティア活動保険の補償期間は、2020年4月1日（以後加入日）から2021年3月31日です。お早めにご加入ください。

申込み・問い合わせ

町社会福祉協議会（☎49-0287）

加入プラン			基本プラン	天災・地震補償プラン
ケガの補償	死亡保険金		1,040万円	
	後遺障害保険金		1,040万円（限度額）	
	入院保険金日額		6,500円	
	手術保険金	入院中の手術	65,000円	
		外来の手術	32,500円	
	通院保険金日額		4,000円	
	地震・噴火・津波による死傷		×	○
賠償責任の補償	賠償責任保険金（対人・対物共通）		5億円（限度額）	
年間保険料			350円	500円

赤い羽根通信 ～みんなの募金が役立っています～

宇多津町内小・中学校応援プロジェクト募金にご協力お願いいたします。

募金期間 2020年 1月1日（水）～3月31日（火） 目標金額 160万円

いただいた募金は全額、「宇多津っ子の今を、未来を応援する」活動に大切に使われます。

街頭募金活動にご協力ありがとうございました

1/18(土)　スーパーセンター宇多津店

宇多津小学校と宇多津中学校の児童・生徒による街頭募金活動を行い、51,101円の募金が集まりました。

1/19(日)　イオンタウン宇多津

宇多津北小学校の児童による街頭募金活動を行い、20,077円の募金が集まりました。

第17回うたづの町家とおひなさんに出店します！

焼いも・コーヒー・ポップコーンを販売いたします。

今年も、トートコーヒー協賛の自家焙煎スペシャルティコーヒー豆を挽いて淹れます。（一杯100円です。）お店の場所は、あみのうら交流センターの駐車場です。

街頭募金活動に
ご協力お願いいたします。

日時　3月1日(日)
14時～15時

3月 暮らしの総合相談

各種相談のお問い合わせ ☎49-0287（シャキョ ニハナソ）

相談名	日時	内容	1月の実績
一般相談	毎週火曜日（9時～12時）	民生委員による地域における問題等を相談（要予約）	0件
介護相談	随時	当社協の介護支援専門員・訪問介護員による相談	34件
身体障がい者相談	3月13日（金）（13時半～15時）	県身体障がい者相談員による相談（要予約）	0件
ボランティア相談	随時	社協職員によるボランティアに関する各種相談	2件
電話・来所相談	随時	社協職員による各種相談	4件
多重債務相談	毎週火曜日（13時～16時）	香川県弁護士会館で行なっています。（要予約 087-822-3693）	
今月の法律相談	3月19日（木）（9時～12時）	弁護士による法律相談（要予約） ※日程を変更する場合があります。	

ファミサポ news

【申込み・問い合わせ】
ファミサポうたづ
☎49-0287

まかせて会員・どっちも会員のみなさんへ サポートミーティング

坂出・うたづ合同開催

日時 3月5日（木） 10:00～12:00
場所 あみのうら交流センター1階 いこいの広場（宇多津町1900番地）

災害時に備えて、子どもや自分自身の身を守るために、今できることとは…。
チームコスモスさんによる防災についてのお話のあとは、飲み物を飲みながら会員同士の交流会をします♪現在、サポートをされていない方もぜひお越しください☆

チームコスモスとは… 坂出市消防団　女性分団の愛称です♪団員の方々は、応急救護や防災に関する様々な教育・訓練を受け、地域の安全・安心を守るために、年齢・職業も様々な女性団員ならではの感性を生かした活動をされております。

スキルアップ講座 『子どもの心を育むほめ方・しかり方 ～言葉が子どもの心に響くとき～』

講師 香川大学医学部衛生学 助教 **鈴木 裕美** 氏
小児科専門医、NPO法人親の育ちサポートかがわ 理事

「なんで子どもは、わざとしかられるようなことをするの?」
「どこまで子どもの気持ちを尊重したらいいのだろう。」
「しからない育児、っていうけど…。」このような悩みに、どう対応したら前向きに子どもと関われるのか。
具体的にどうしたらいいのかのヒントが得られます!
子育てで大事な「根っこ」がわかる、講座です。

要予約 受講無料

日時 3月13日（金） 10:00～12:00
場所 町保健センター2階 第1・2研修室
定員 50名　託児あります（先着順）

はぐはぐ合同 ファミサポ交流会・登録会

日時 3月31日（火） 10:45～12:00
場所 サポートセンター

10:45～ ファミサポ説明
10:50～「えほんでいっしょにあそびましょう」

香川短期大学附属図書館司書 絵本専門士 藤原まゆみ先生に、えほんの楽しみかたをお話いただきます。子育て中の方から子育てにご興味のある方までどなたでもご参加いただけます★そのあと、ファミサポ登録会を行います。ぜひこの機会にご利用ください♪

寄付コーナー

香典返し寄付金（敬称略）

今津　資士	故・福人	坂下東	5万円

善意の寄付品（敬称略）

くぼさんのとうふ	厚揚げ
片岡　雅裕（丸亀市）	果物・お米券
松下農園（坂出市）	野菜・果物
匿名（4名）	野菜・食品・お菓子・飲料

皆さまから頂いたご寄付は地域福祉推進のために大切に使わせて頂きます。

編集後記

まだまだ寒い日が続きますが、皆様いかがお過ごしでしょうか。
今年度もあと1ヵ月となりました。平成から令和になり、令和元年度の社協の活動も締めくくりとなります。宇多津社協の年間を通じての様々な活動に、ボランティアの皆様をはじめ、地域や関係者の方々のご協力に感謝申し上げます。
社協では、人と人のつながりの場として、子ども、障がい者、高齢者まで幅広く関わりがあります。ご関心のある方は、社会福祉協議会にご連絡、お越し下さい。

ぶっきー